

Prix de la formation : pris en charge par l'ANDPC à hauteur de votre forfait disponible

Cible : médecins généralistes

1 Inscription sur la plateforme CDS Institute

Soit directement sur le site
<https://www.cdsi-formation.fr/course/1720192318>

Soit en scannant le QR-Code ci-contre, correspondant à votre formation.

par mail : c.dossantos@cds-institute.fr
par sms : 06 38 69 13 21



2 Inscription dans le cadre du DPC

- Vous vous connectez à votre espace personnel sur le site www.monodpc.fr à l'aide de votre identifiant et de votre mot de passe générés lors de la création de votre compte.
- Indiquer la référence Action **87392425035** dans la rubrique "Recherches Actions" et cliquer sur "Rechercher".
- Cliquer sur "Détail DPC" en haut à droite de la page.
- Cliquer sur "session"
- Descendre en bas de la page et cliquer sur le bouton "S'inscrire" à la session choisie.
- Cliquer sur "Valider"
- Un email sera envoyé par le DPC à CDS Institute pour validation de votre inscription dans le cadre du DPC.

Prix de la formation : 475€ pris en charge par l'ANDPC à hauteur de votre forfait disponible

En cas de problème pour vous inscrire, ou pour tout renseignement concernant l'inscription, vous pouvez contacter : Mme Cidalia Bessa Dos Santos (Responsable de cette formation) au 06 38 69 13 21

Saisissez la chance de participer à cette formation dans un lieu d'EXCEPTION



LIEU DE LA FORMATION

Roazhon Park - Galerie des légendes
111 rue de Lorient
35 000 Rennes



PRISE EN CHARGE DU CANCER DE MAUVAIS PRONOSTIC EN GYNECOLOGIE

Cancers pelviens



LES INTERVENANTS

Dr Guillaume ACHEN - Gynécologue médical et obstétrique
Dr Camille DURAND - Gynécologue obstétricienne, sexologue
Dr Marie Mélanie GAC - Gynécologue obstétricienne
Pr Jean LEVEQUE - Gynécologue obstétricien
Oncologue médical (CRLCC ou CHP)



Organisme enregistré par l'Agence nationale du DPC
Retrouvez toute l'offre du DPC sur www.monodpc.fr

CONTEXTE

La formation sur les cancers gynécologiques pelviens, intitulée "L'Éclairage du Médecin Généraliste" est spécialement conçue pour les médecins généralistes. Pratique et basée sur des cas cliniques concrets et anonymisés, elle vise à améliorer les compétences en matière de prise en charge des cancers gynécologiques.

Les experts, en s'appuyant sur des cas réels, aideront à développer un raisonnement clinique face aux différentes situations rencontrées. Les participants apprendront à aborder les problèmes avec les patientes, en utilisant les mots et les gestes appropriés, à gérer leurs retours et à expliquer clairement les suites de la prise en charge spécialisée.

Le programme des ateliers est structuré pour couvrir divers aspects des pathologies gynécologiques. L'atelier sur la pathologie cervicale abordera des cas cliniques tels que le vaccin et le premier frottis, ainsi que la surveillance des frottis ASC-US et L SIL puis H SIL.

La pathologie vulvaire sera examinée à travers des cas de lésions vulvaires HPV induites, de LSA et dVIN, et de cancer invasif vulvaire. Le cancer de l'endomètre sera exploré via des cas de métrorragies post-ménopausiques, tandis que le cancer de l'ovaire sera analysé à travers des cas de TEMO Haut Grade avec symptomatologie fonctionnelle.

Cette approche permet de renforcer la pratique clinique quotidienne et de mieux communiquer avec les patientes, en tenant compte de tous les aspects importants pour leur qualité de vie après un cancer. La formation espère être bénéfique pour les médecins généralistes et leurs patientes.

QCM pré et post formation en ligne

Formation à distance (1H) : cas cliniques en amont

Formation présentiel (4H):

L'accueil est prévu de 8H30 à 9H00

Le programme de la matinée est de 9H00 à 13H00
Déjeuner avec les experts de 13H00 à 14H00

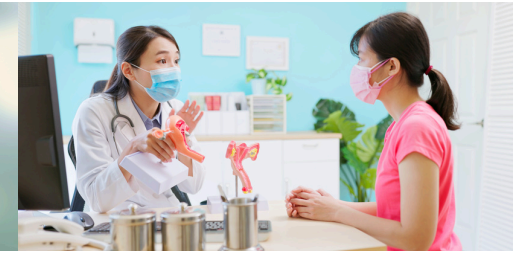
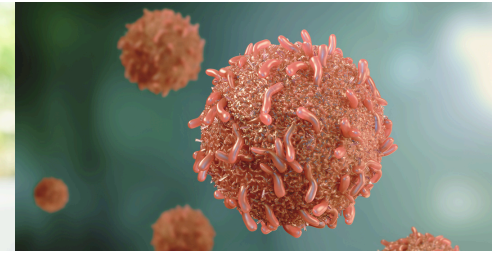

9H00- 9H15 : INTRODUCTION

9H15-10H00 : PATHOLOGIE CERVICALE

Intervants : Camille DURAND – Jean LEVÉQUE

Cas clinique 1 : vaccin et premier frottis

Contenus théoriques :

- Histoire naturelle de l'infection HPV (de la contamination au portage chronique)
- Recommandations vaccinales
- Résultats du vaccin
- Premiers frottis : avant 25 ans et 25 – 30 ans

Cas clinique 2 : Frottis ASC-US et L SIL puis H SIL dans la surveillance

Contenu théorique :

- Comment annoncer sans brutaliser (les mots de l'annonce – la culpabilité)

10H00-10H45 : PATHOLOGIE VULVAIRE

Intervenants : Camille DURAND – Jean LEVÉQUE

Cas clinique 1 : lésions vulvaires HPV induites F. de 45 ans HPV 16 avec ATCD de conisation

Contenus théoriques :

- Les aspects cliniques
- La gestion du traitement médical IMIQUIMOD
- La surveillance : modalités avec photographies – frottis anal et HPV 16

Cas clinique 2 : LSA et dVIN

Contenus théoriques :

- Les aspects cliniques et thérapeutiques
- Les diagnostics différentiels (Paget Vulvaire – Mélanome – etc...)
- La surveillance et les aspects sexologiques

Cas clinique 3 : cancer invasif vulvaire

Contenu théorique :

- Les grandes modalités de la prise en charge et le pronostic

PAUSE AVEC LES EXPERTS

11H00- 12H00 : CANCER DE L'ENDOMÈTRE

Intervenants : Marie Mélanie GAC - Guillaume ACHEN et oncologue médical

Cas clinique 1 : métrorragies post-ménopausiques

Contenus théoriques :

- L'interrogatoire diagnostique et étiologique (Lynch 2 vs non Lynch)
- Examens de première intention du MG
- Les examens du spécialiste : en quoi sont-ils utiles au regard de la nouvelle classification qui personnalise les indications thérapeutiques
- Les armes thérapeutiques :
 - la chirurgie
 - la radiothérapie
 - la chimiothérapie
 - les bio-thérapies
- Les modalités du suivi – les traitements hormonaux

12H00- 12H45 : CANCER DE L'OVAIRE

Intervenants : Marie Mélanie GAC et Guillaume ACHEN et oncologue médical

Cas clinique 1 : TEMO Haut Grade avec symptomatologie fonctionnelle bâtarde

Contenus théoriques :

- L'interrogatoire diagnostique et étiologique (BRCAness +++)
- Cancer de l'Ovaire :
 - type I
 - type II :
 - intérêt de l'échographie
 - place de l'IRM morphologique et fonctionnelle
- La place des marqueurs : lesquels et pourquoi faire ?
- Les modalités de la chirurgie :
 - d'emblée
 - intercalaire
 - de clôture
- Les nouveautés thérapeutiques selon l'anapath (nouvelle classification moléculaire)
- Les modalités du suivi l'impact des traitements sur la statique pelvienne et la sexualité

12H45 - 13H00 : BILAN ET FIN DE FORMATION